

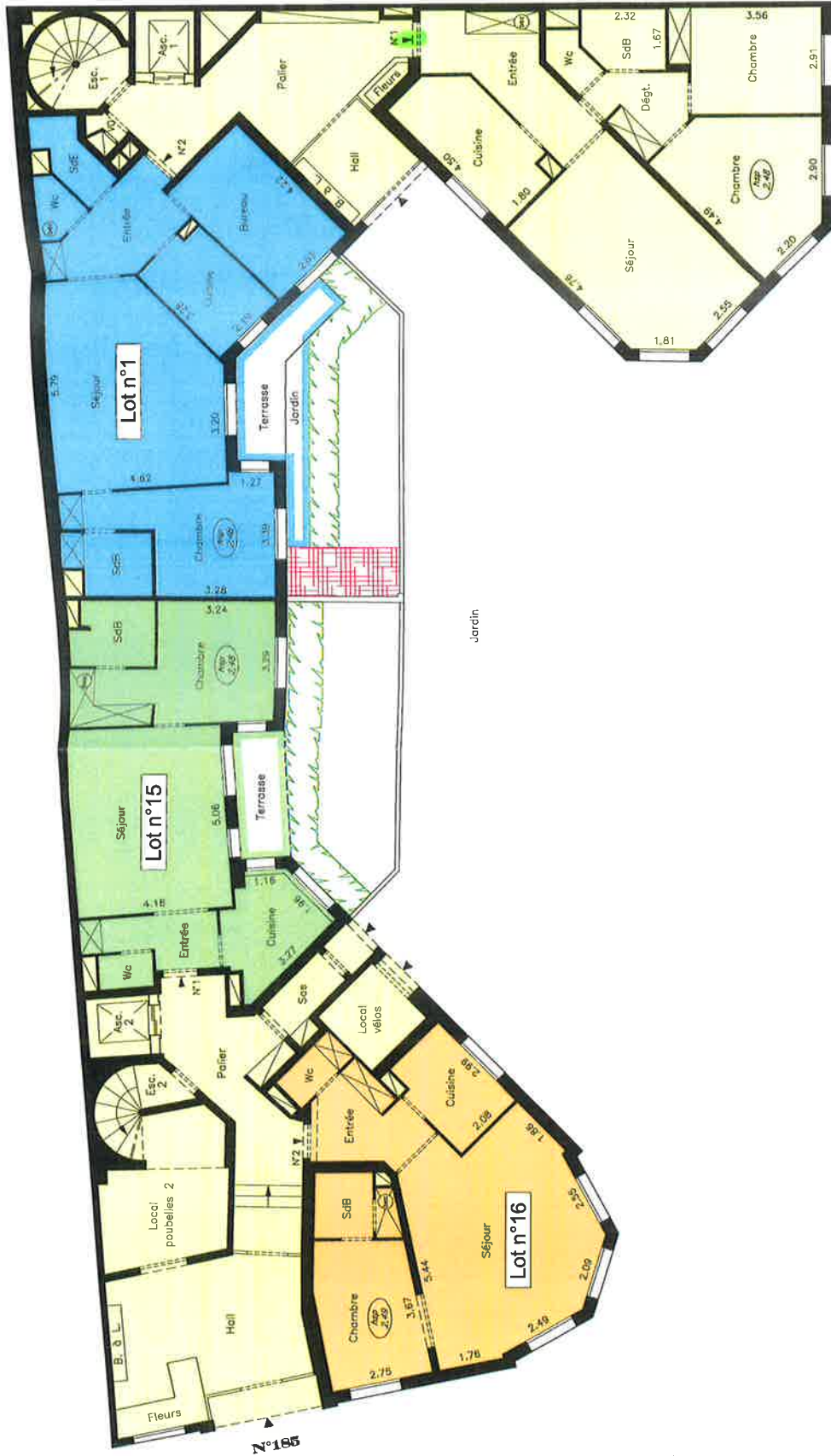

# Rez-de-chaussée



Boulevard

Murat

Rue

Auguste

Maquet

N°10

N°185

DOSSIER : 03-1141	DATE : 30 nov. 2003	PLAN NUMERO : 2	INDICE :
----------------------	------------------------	-----------------	----------

Cabinet Bernard GILLIER  
 Géomètre Expert D.P.L.G.  
 Expert près la Cour d'Appel de Paris  
 Expert près la Cour Administrative d'Appel de Paris  
 17, rue du Sergent Bauchat - 75012 PARIS  
 Tél. : 01.44.74.36.80 - Fax : 01.44.74.36.89  
 cabinet.gillier@wanadoo.fr



# Deuxième sous-sol



Boulevard

Murat

Rue

Auguste

Maquet

DOSSIER : 03-1141	DATE : 30 nov. 2003	PLAN NUMERO : 11	INDICE :
----------------------	------------------------	------------------	----------

Cabinet Bernard GILLIER  
 Géomètre Expert D.P.L.G.  
 Expert près la Cour d'Appel de Paris  
 Expert près la Cour Administrative d'Appel de Paris  
 17, rue du Sergent Bauchat - 75012 PARIS  
 Tél. : 01.44.74.36.80 - Fax : 01.44.74.36.89  
 cabinet.gillier@wanadoo.fr